

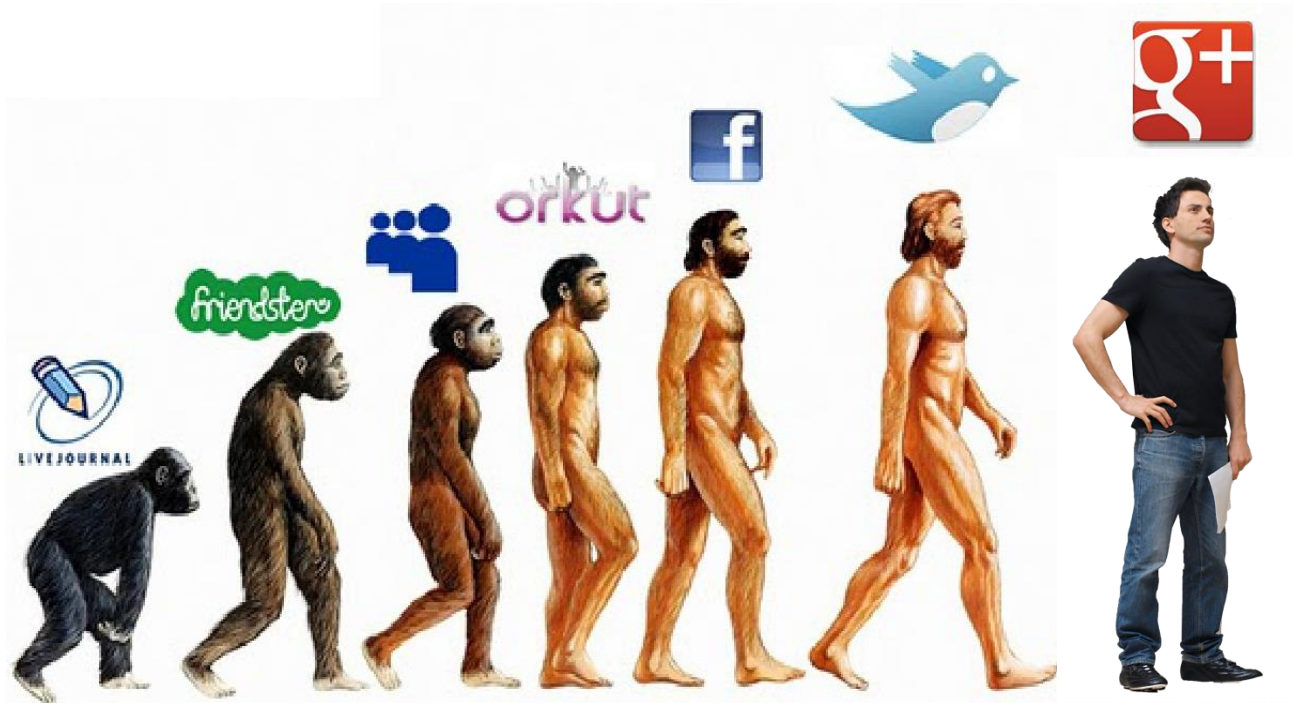

Komunikace na Googlu

Využití nástrojů Google
při práci v knihovně

Evoluce sociální komunikace

Proč komunikovat na Googlu

- Služba Moje firma na Googlu je rychlý a snadný způsob, jak můžete spravovat svoji přítomnost/viditelnost na internetu a komunikovat se svými zákazníky/čtenáři. Uživatelé internetu = potenciální zákazníci a firmy/knihovny k tomu využívají:

- Google+ (komunikovat a získávat informace)

- Google Search (vyhledávat ve vyhledávači)

- Google Maps (hledat místa a trasy, v mobilních zařízeních spouštět navigaci)

- Čtenáři mohou **ukázat knihovnu svým známým** a předat jim na ni doporučení
- A nejvíce čtenáři ocení možnost **jedním klikem** okamžitě:
 - **zavolat do knihovny** bez hledání telefonního čísla,
 - přímo **vstoupit na webovky knihovny** bez vypisování internetové adresy,
 - **spustit navigaci** do knihovny a vydat se na cestu bez složitého plánování

Proč komunikovat na Googlu

Knihovny mohou:

- Budovat síť věrných čtenářů pomocí stránky Google+, čímž:
 - ... *udržujete a zvyšujete počty čtenářů/zákazníků svých služeb*
 - ... *získáváte další čtenáře díky nejefektivnější reklamě – doporučením*

- Snadno vytvářet kampaně ve službě AdWords, a tak:
 - ... *rozvíjíte své obchodní aktivity a posilujete obchodní úspěšnost*
 - ... *zvyšujete tržby za poskytování svých služeb a tím navyšujete zisk*

- Měřit výkon kampaní a návštěvnost svých stránek, a díky tomu:
 - ... *efektivně investujete do svého zviditelnění a cíleně oslovujete další čtenáře/zákazníky*
 - ... *získáváte konkrétní přehled o velikosti zájmu čtenářů o dění ve vaší knihovně*

Proč komunikovat na Googlu

Čtenáři mohou:

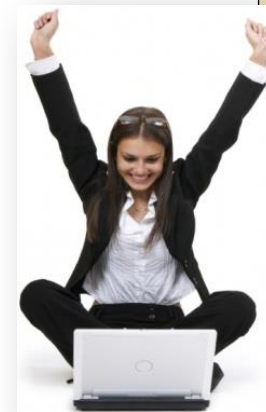

- Sledovat a sdílet stránku knihovny, její aktivity, novinky, a tak:
 - ... *využívat výhodné akce a účastnit se např. vašich výstav, vernisáží ...*
- Pochválit služby a produkty, poskytnout zpětnou vazbu pomocí příspěvků, recenzí a pomocí tlačítka , čímž:
 - ... *pomohou dalším čtenářům/zákazníkům v rozhodování se o využívání vašich služeb*
- Produktům a službám dávat kladné hodnocení na Google+, ve Vyhledávání Google, v Mapách nebo v reklamách, čímž:
 - ... *předávají dalším potenciálním čtenářům/zákazníkům na vás doporučení*
 - ... *posilují obchodní úspěšnost vašich služeb v konkurenčním srovnání*

Jak komunikovat na Googlu

Čtenáři mohou využívat:

- PC / notebook
- Tablet
- Chytrý telefon

Čtenáři získávají informace z:

- Vyhledávání
- Map
- Satelitního vyhledávání

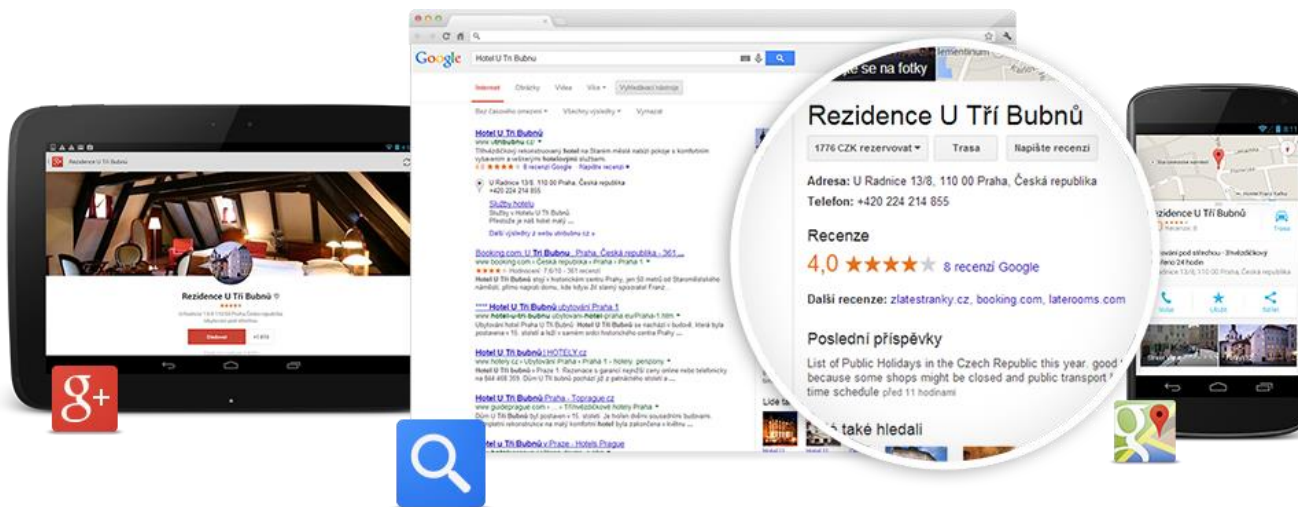

S čím vám mohou pomáhat služby Google

Firemní profil v Google Maps

- Business Name:** Městská knihovna Děčín, příspěvková organizace
- Address:** K. Čapka 1441/3, 406 55 Děčín I, Česká republika
- Phone:** +420 412 530 976
- Hours:** Dnes otevřeno 12:00-19:00
- Website:** dcknihovna.cz
- Actions:** Trasa, Uložit
- Images:** Professional interior, Street View, Fotky: 33
- Options:** Napíšte první recenzi, Přidat fotku, Navrhnout úpravu

A green circular icon with a white checkmark is overlaid on the right side of the map, highlighting the virtual tour feature.

Součástí profilu je virtuální prohlídka: <https://goo.gl/fqOTmU>

Firemní profil v Google Maps v mobilu

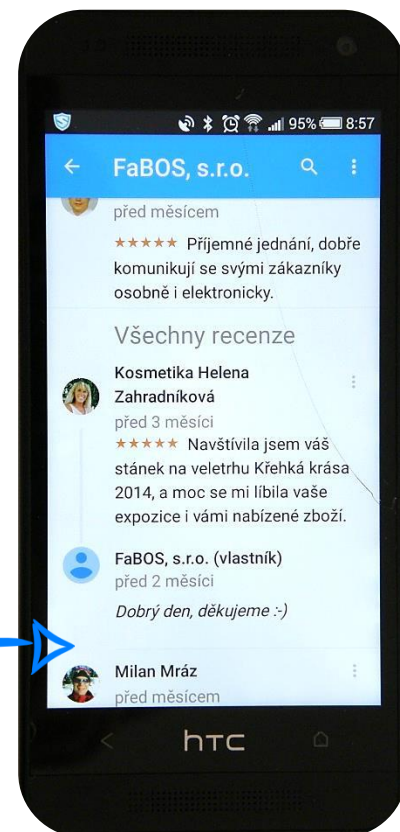
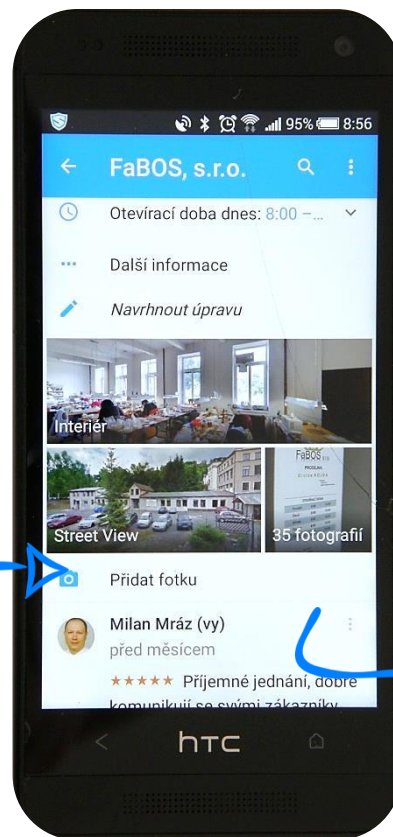
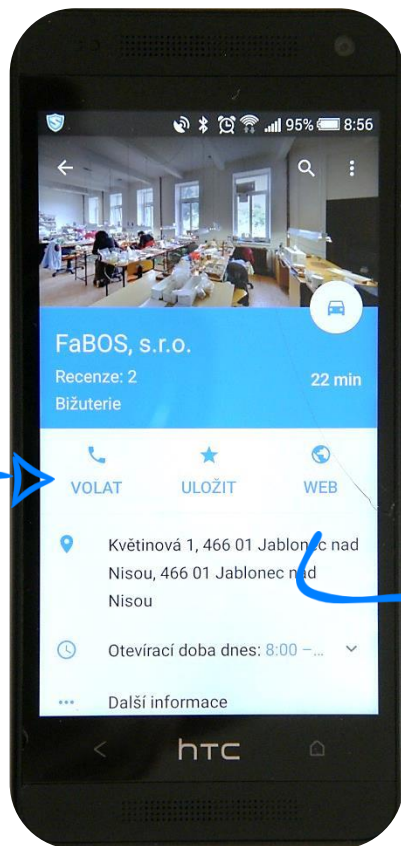
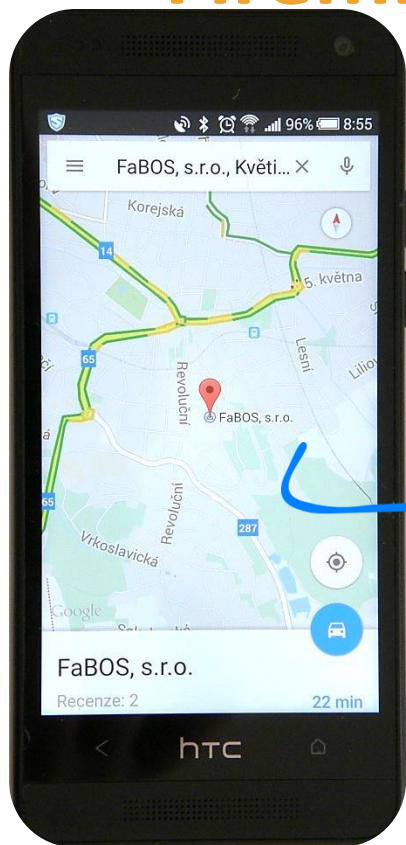

Firemní profil na Google+

Městská knihovna Děčín, příspěvková organizace
K. Čapka 1441/3 406 55 Děčín I
412 530 976
dcknihovna.cz
Knihovna
Dnás 9:00–19:00
+2 Stáhnout
3 fanoušků | 9 776 zobrazení

Kontaktní údaje
K. Čapka 1441/3 406 55 Děčín I
412 530 976
dcknihovna.cz
Knihovna, Turistická informační a ležadlo · Dnás 9:00–19:00
Vítejte na profilu městské knihovny v Děčíně. Půjčujeme jako půjčovna knih, hudebních nastrojů, nagetee a nář. / turistické infocentrum. Samozřejmě je připojen k WiFi a zbarstvení.
Adresa na Google+
google.com/+DcknihovnaCz
Upravit podrobnosti

Shrnutí recenzí
Napište první recenzi
Prohlédnout interier

Fotky
Nahrajte fotky veřejně

Lidé
Koho má uživateli v kruzích
Nakladatelství Thovt
4 lidé
Stáhnout

Součástí profilu je virtuální prohlídka: <http://goo.gl/1WOCeI>

Stránka Google+ propojená s webem

Propojení Stránky Google+ a firemního webu

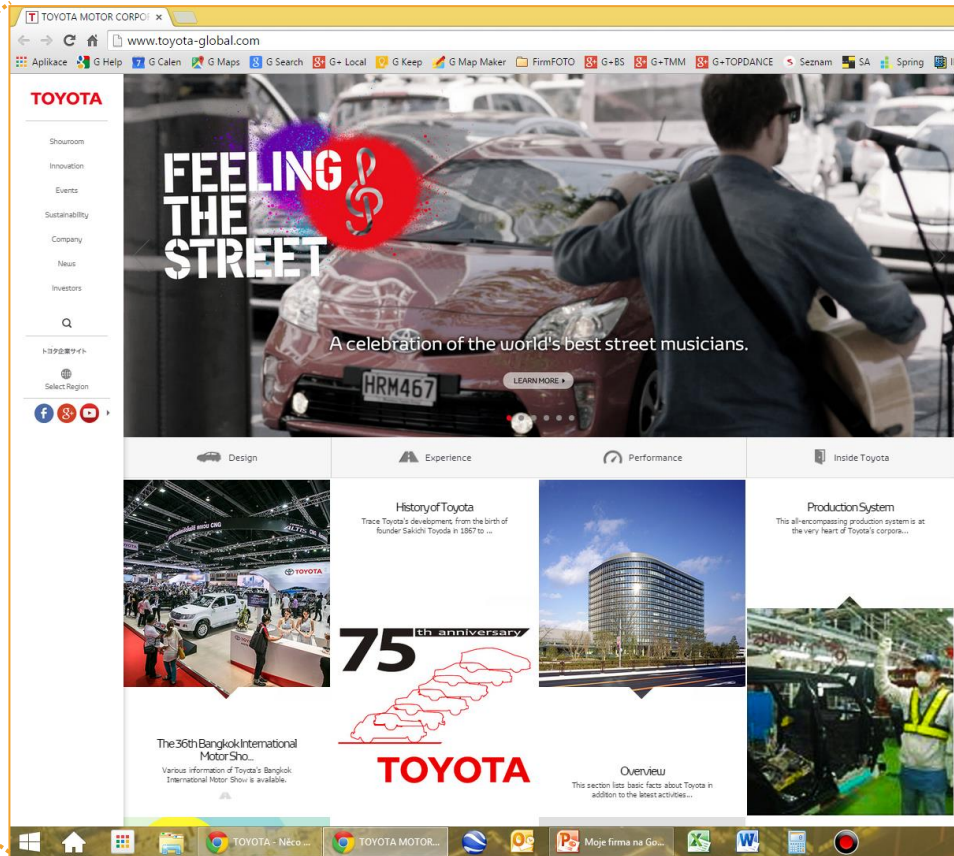
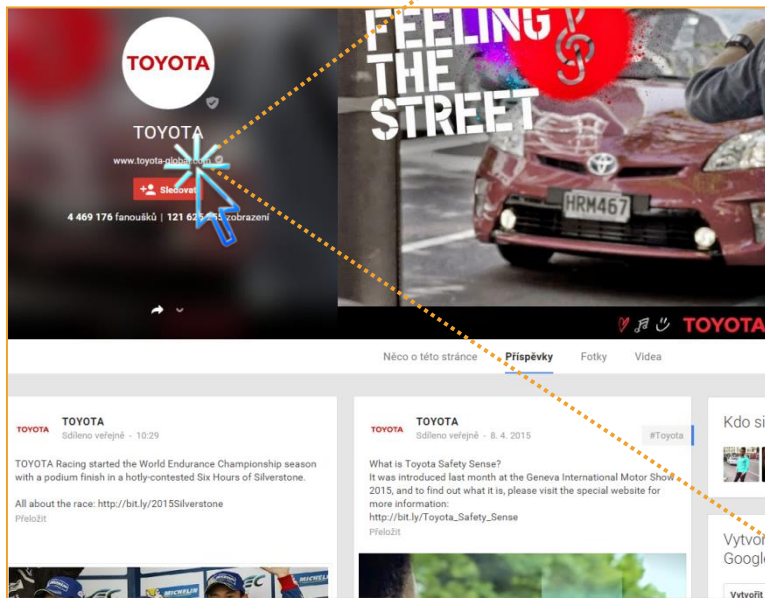

Google+ záložky

- Aktivní a tím výkonný profil pracuje se záložkami na stránce Google+
- Vyhledavače (roboty) reagují zejména na aktuální:
 - Změny základních údajů na stránce
 - Nové příspěvky a jejich sdílení
 - Nové fotky a videa (YouTube)
 - Recenze a reakce na ně

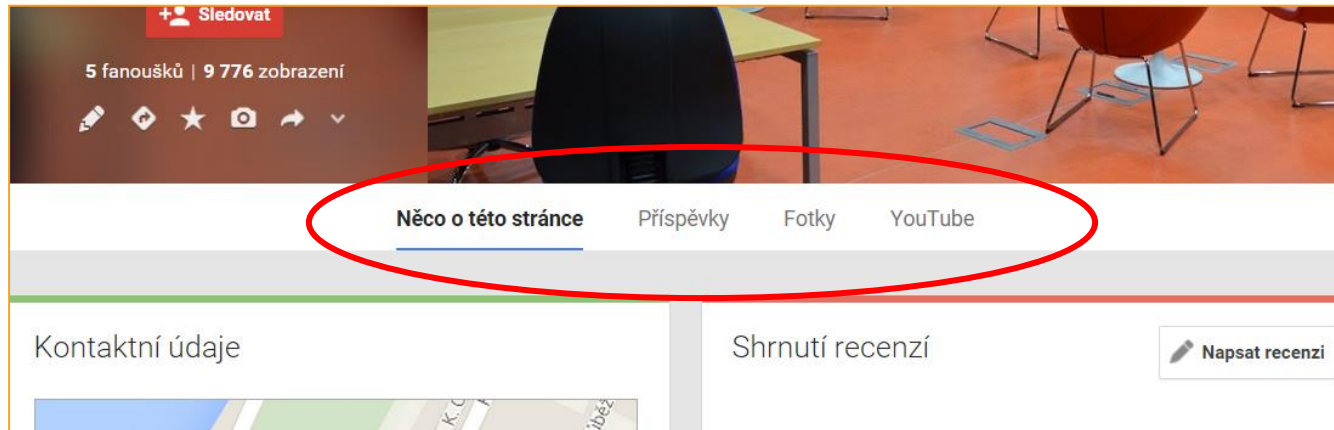

Google+ záložka Něco o této stránce

<https://plus.google.com/+DcknihovnaCz/about>

<https://plus.google.com/112452983344701947099/about>

Google+ záložka Příspěvky

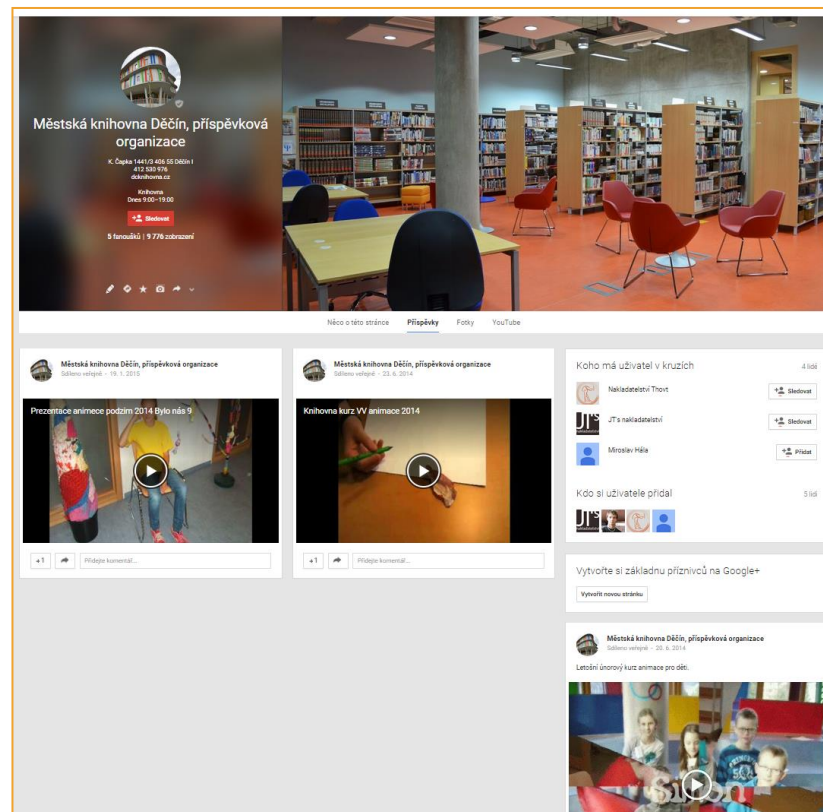
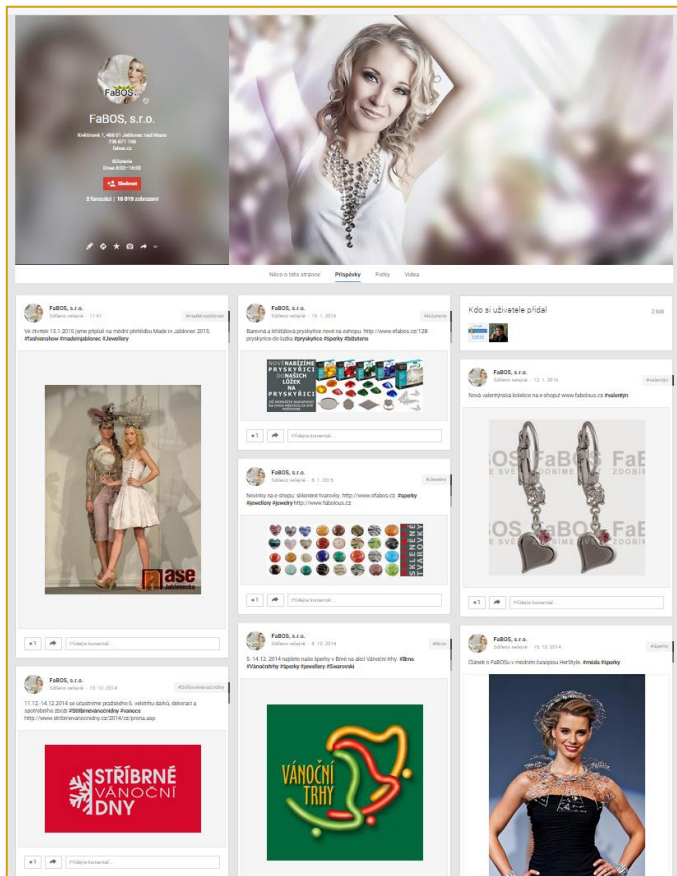

Google+ záložka Fotky

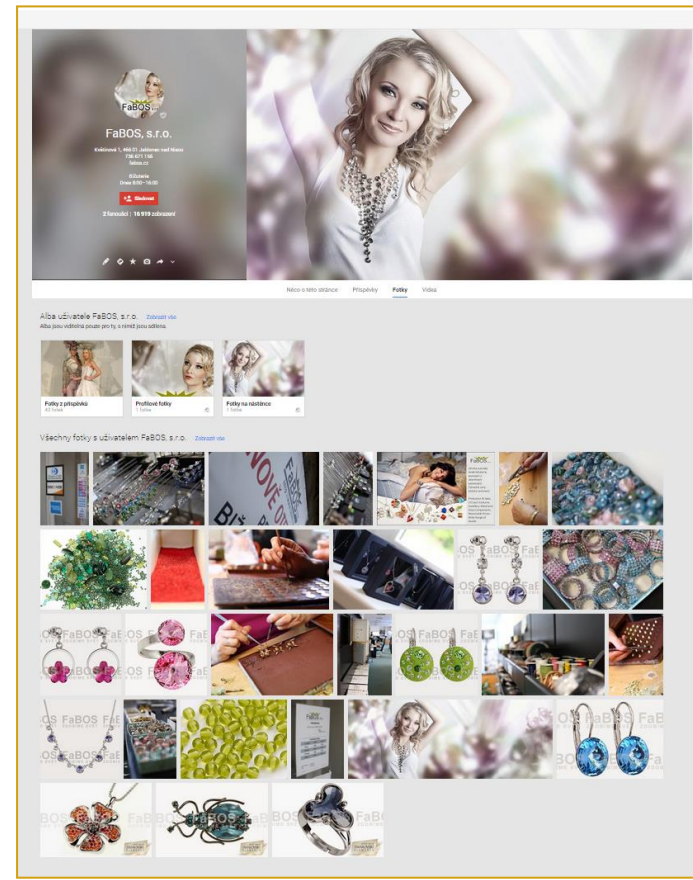
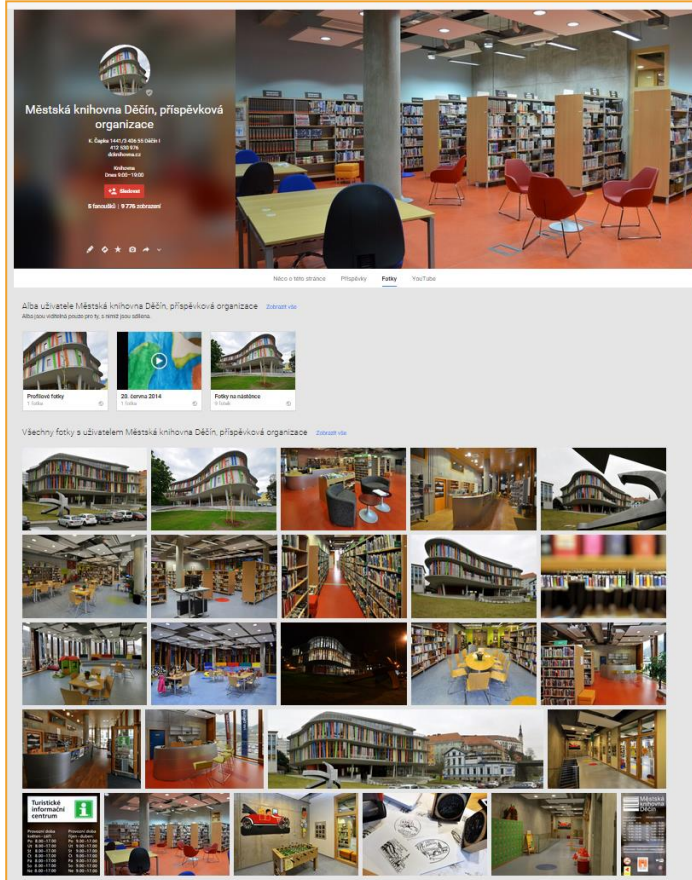

Google+ Lidé v kruzích

- Google+ je postaven jako sociální síť, kterou oproti jiným (FB, TW, ...) využívají společnosti pro svou internetovou prezentaci
 - Je flexibilnější a dynamičtější oproti firemnímu webu
 - Slouží pro reprezentativnější a serióznější komunikaci
 - Pozvánky na firemní akce/výstavy/novinky či zprávy o jejich průběhu
 - Diskuse odborníků, specialistů a komunit na specifické téma
 - Ankety a hodnocení
 - Jen výjimečně zde najdete např. kuchařské recepty, prodám/koupím, jaký byl včera mejdan, ...

 Profil Lidé Fotky

Google+ Lidé v kruzích

- Aktivním a kontinuálním doplňováním profilů a mailových adres vytváříte vlastní komunity nejenom pro Google+, ale i pro mailovou komunikaci
 - Upevňujete a budujete kmen věrných čtenářů/zákazníků
- Vytváříte si libovolné zájmové = cílové skupiny
 - Oslovujete výběrově vhodné čtenáře
 - Upevňujete vztah se všemi ve všech kruzích
 - Nenásilnou formou rozesíláte příspěvky zvoleným lidem
- Kruhy nejsou nutně vázány na Gmail či Google Apps
 - Můžete vkládat libovolné adresy z různých domén
 - novak@seznam.cz ; novak@firemnifoto.cz ; novak@tatra.cz

 Profil Lidé Fotky

Google+ Lidé v kruzích

- Jednoduché doplňování
- Google+ navrhuje/našeptává
 - Větvení/vázání společných známých
- Přehledné třídění
 - Jeden kontakt i ve více kruzích
- Propojení do kontaktů Android

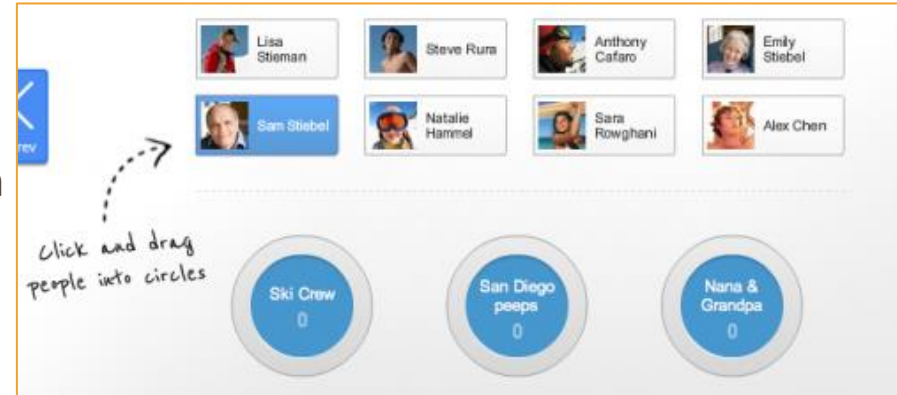

↓ Chcete-li sledovat a sdílet, přetáhněte lidi do svých kruhů.

Členové týmu

Kruh s 11 členy.

Lidé, se kterými budete sdílet interní informace

Google+ Sdílení

○ Veřejné

- Zpřístupnění příspěvku komukoliv, je to ale pasivní formou, tzn., že lidé o příspěvku nejsou aktivně a adresně informováni (na mail) a musejí příspěvek vyhledat = navštívit stránky

○ Vaše kruhy

- Možnost zvolit/vybírat všechny nebo jen některé kruhy, komu příspěvek nasdílet

○ Rozšířené kruhy

- Umožňují sdílení příspěvku pro lidi v mých kruzích a dále lidem v jejich kruzích

- Princip „známý mého známého“

- Platí pouze pro jednu přímou linii

1. = JÁ >
2. > MŮJ ZNÁMÝ v mém kruhu >
3. > ZNÁMÝ Z KRUHU MÉHO ZNÁMÉHO
4. ~~ZNÁMÝ z kruhu ZNÁMÉHO mého ZNÁMÉHO~~

○ Aktivní rozeslání e-mailu

- Při zaškrtnutí políčka budou lidé adresně informováni/pozváni e-mailem k zobrazení příspěvku

Co umí Google+

- Zobrazit poslední příspěvek z Google+ ve výsledcích vyhledávání na Google Search

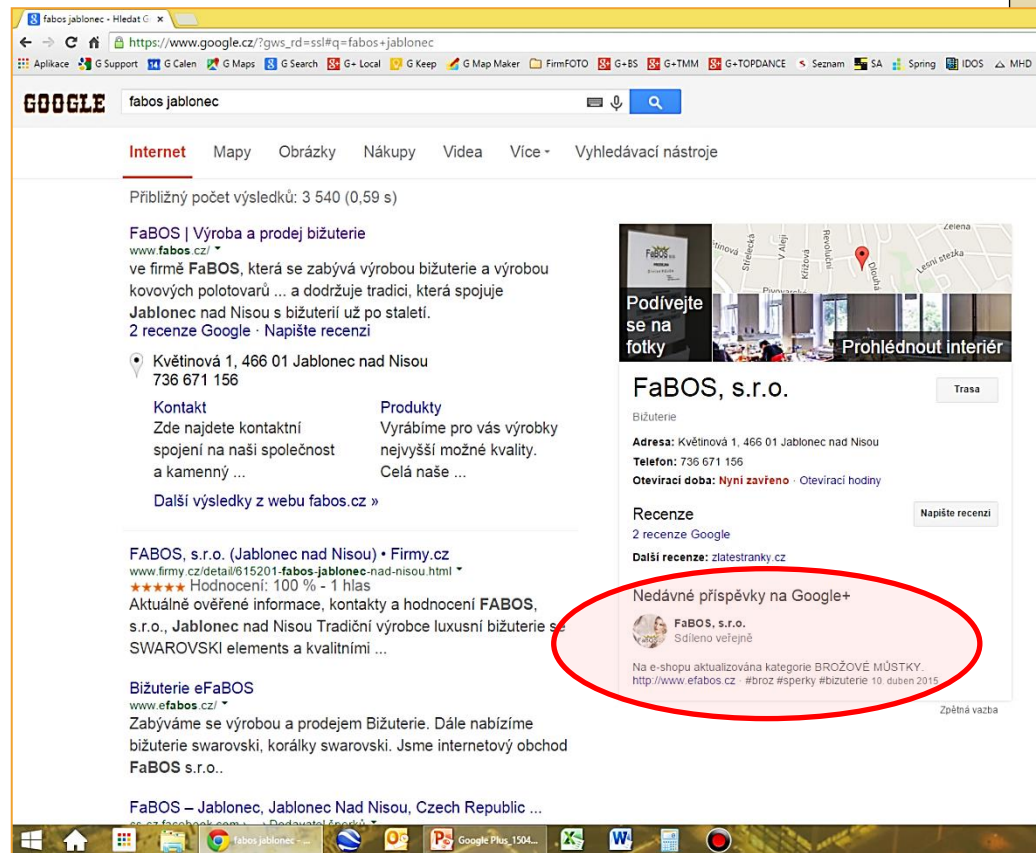
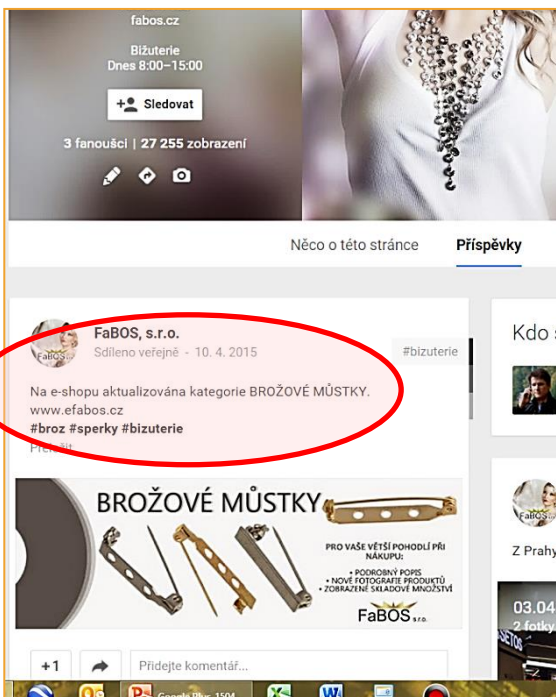

Co umí Google+

- Umístit **recenzi** na viditelné (v tomto případě druhé) místo ve výsledcích organického vyhledávání
- Umístit **stránku Google+** firmy na viditelné (v tomto případě třetí) místo ve výsledcích vyhledávání

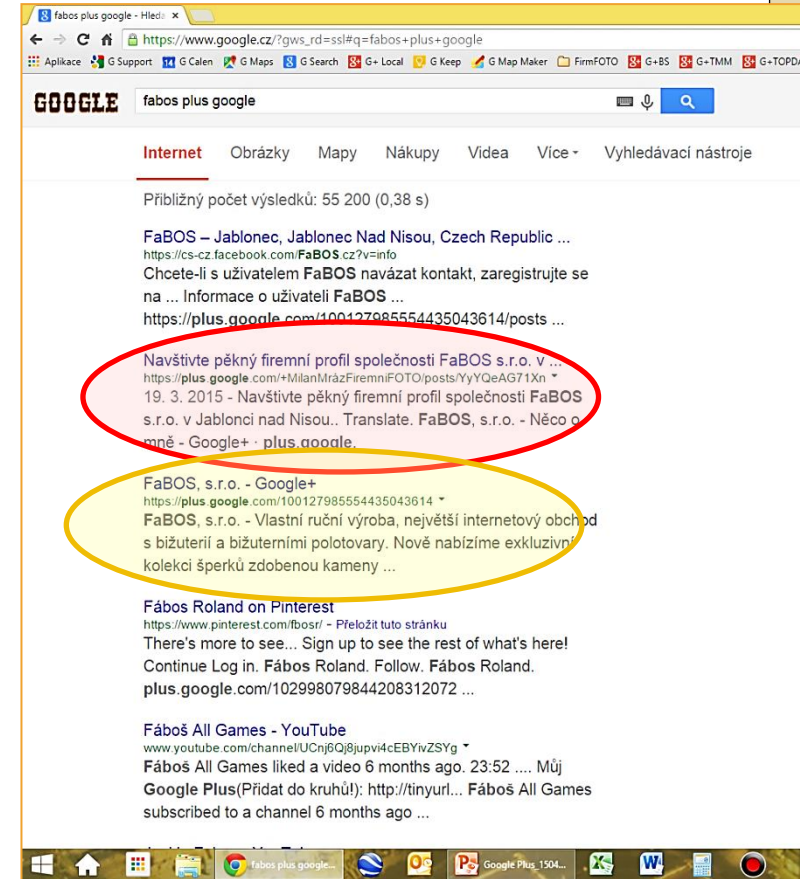
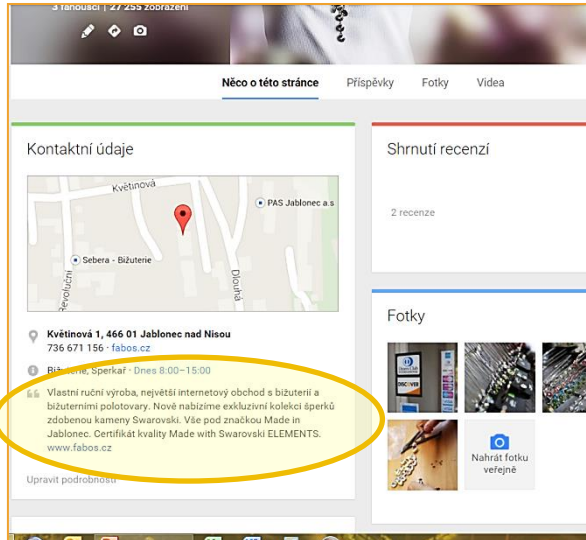

Co umí Google+

- Zajmout a přivést na stránku Google+ stovky uživatelů internetu do 24 hodin po zveřejnění příspěvku

firemnifoto.cz

Práce: Bohemiasoft s.r.o.
Škola: SPŠ SE Liberec
Momentálně: Liberec Region, Czech Republic

40 fanoušků 15 844 zobrazení

1972

40 fanoušků 17 816 zobrazení

Něco o mně Příspěvky Fotky Videá

15:13 16/4/2015

22h 51m

14:04 17/4/2015

Milan Mráz
Rozšířené kruhy - Včera v 15:12

Jak co nejlépe využívat stránku Google+...
odpovědí nabízí tato prezentace. S kompletním řešením v pomůžeme, stačí poslat dotaz na mail: mraz@firemnifoto.cz zbytek zařídíme.

Fotky Odkaz Video Událost Anketa

Milan Mráz

firemnifoto.cz

Statistiky profilu na Moje firma monitor

- Zobrazují se počty
 - Zhlédnutí
 - Kliknutí
 - Dotazy na trasu
 - Telefonní hovory
- Pro zobrazování je potřebné určit minimum interakcí
 - Zobrazení přehledu
 - Kumulované
 - Rozčleněné

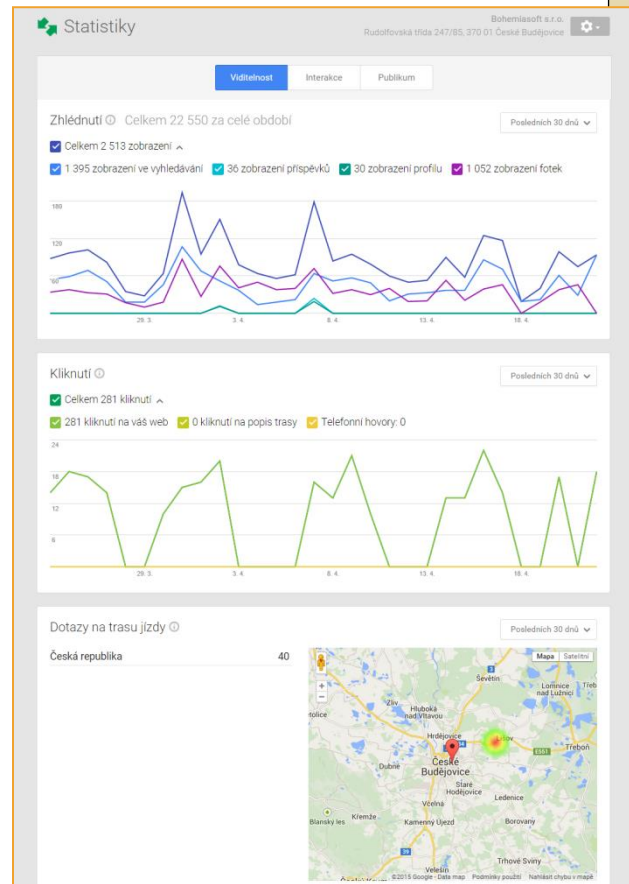
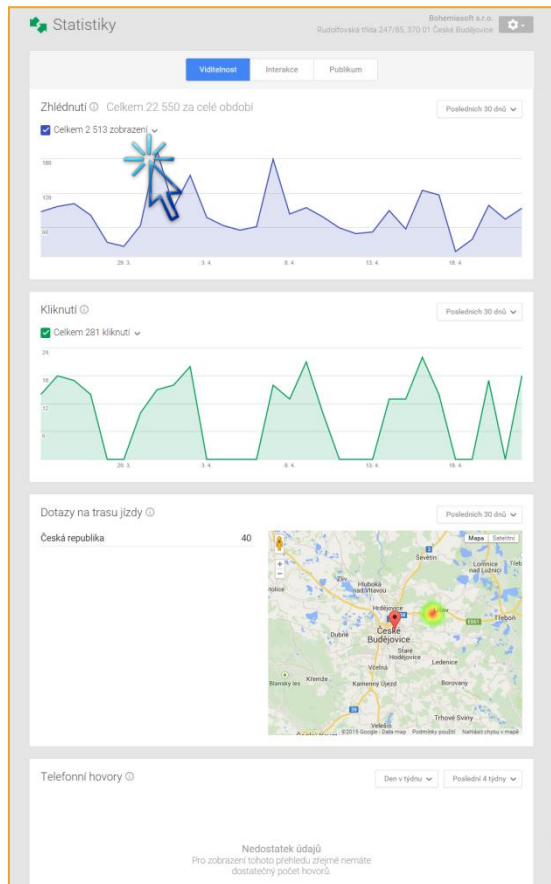

Statistiky profilu na Moje firma PC a mobil

○ Zobrazení monitor vs. mobil

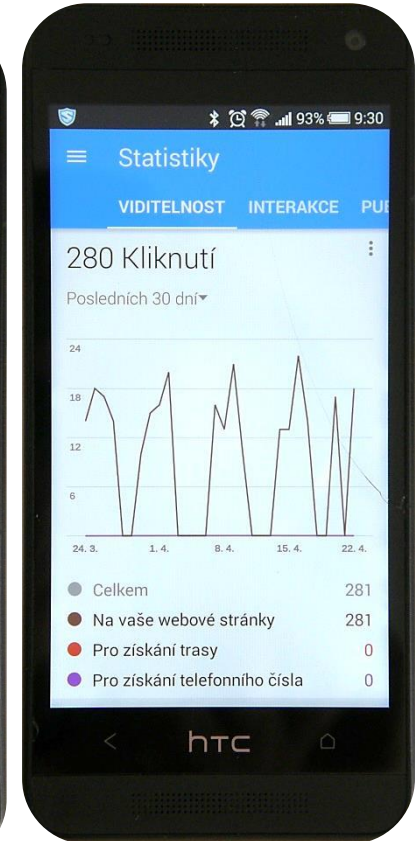
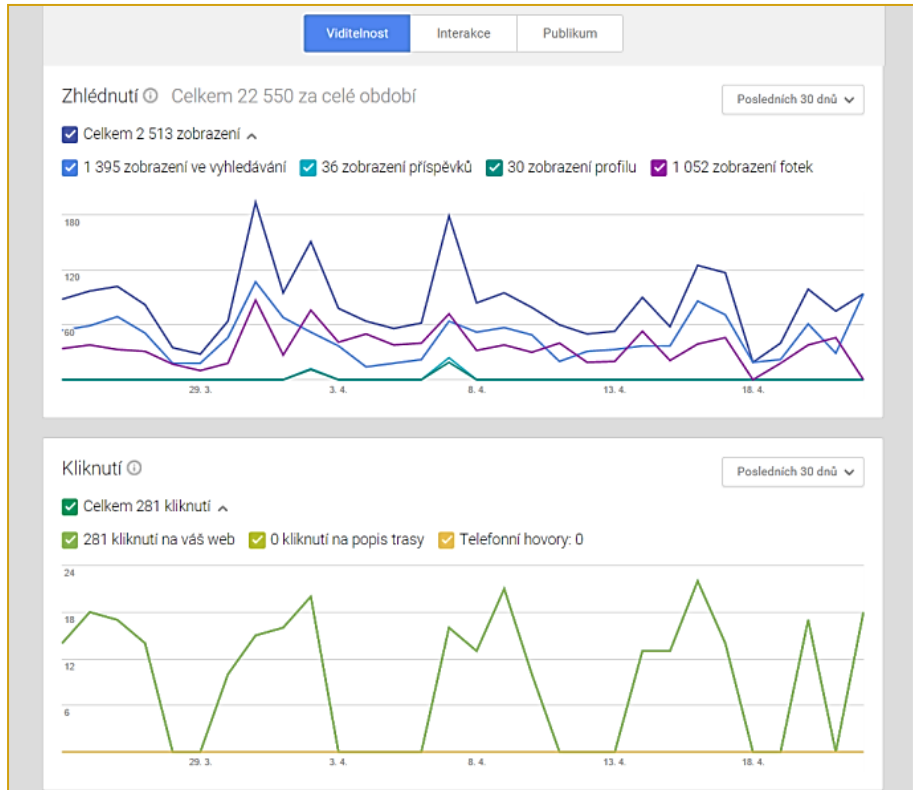

Statistiky profilu na Moje firma

- Statistiky v grafech přehledně a názorně vykazují nárůsty návštěvnosti, zobrazení a interakcí na stránce Google+ a firemním profilu
 - Viditelné změny počtu zobrazení v časových řadách
 - Prokazatelné statistiky pro zřizovatele
 - Rozlišení, co uživatelé vyhledávali, tj. co je nejvíce zaujalo
 - Možnost zaměřit se na požadované faktory
 - Recenze a hodnocení +1
 - Popisná i hodnotící zpětná vazba
 - Čtenáři slovně popisují své zkušenosti s aktivitami knihovny
 - Hodnocení +1 ukazuje číselné vyjádření kvality a atraktivity příspěvků na stránce

Google Keep – zápisník do kapsy

- Mobilní i PC aplikace
- Zhlédnu/zaslechnu > Vyfotím/Namluvím > Online v Chromu
- <https://keep.google.com/>

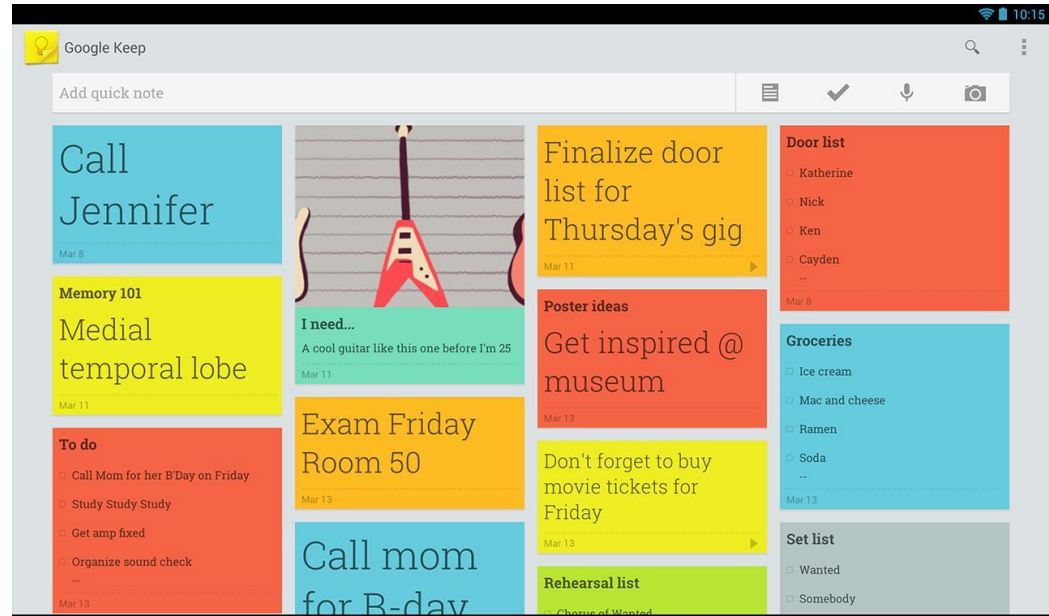
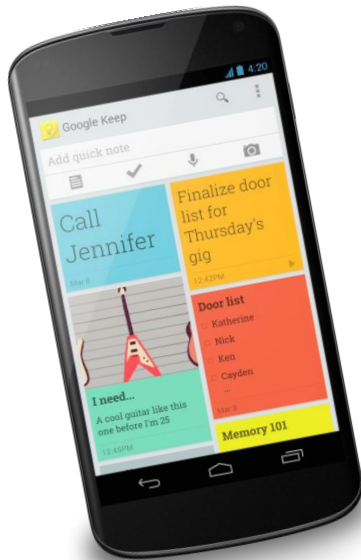

Google Keep – zápisník do kapsy

14.5.2015 12:01

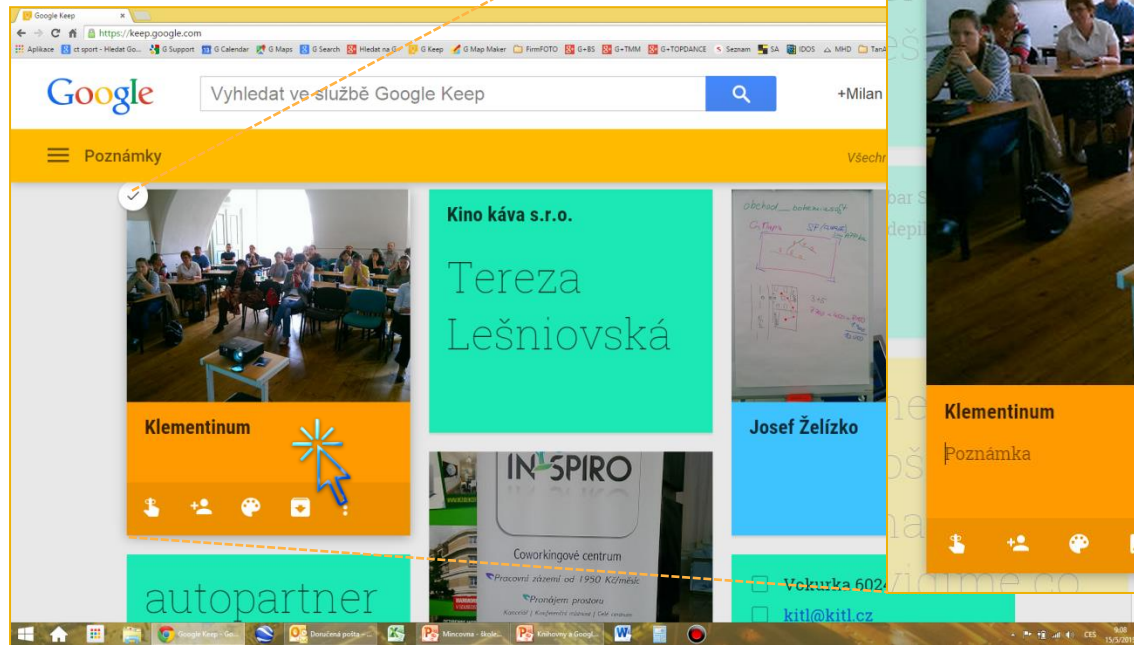

Google Earth

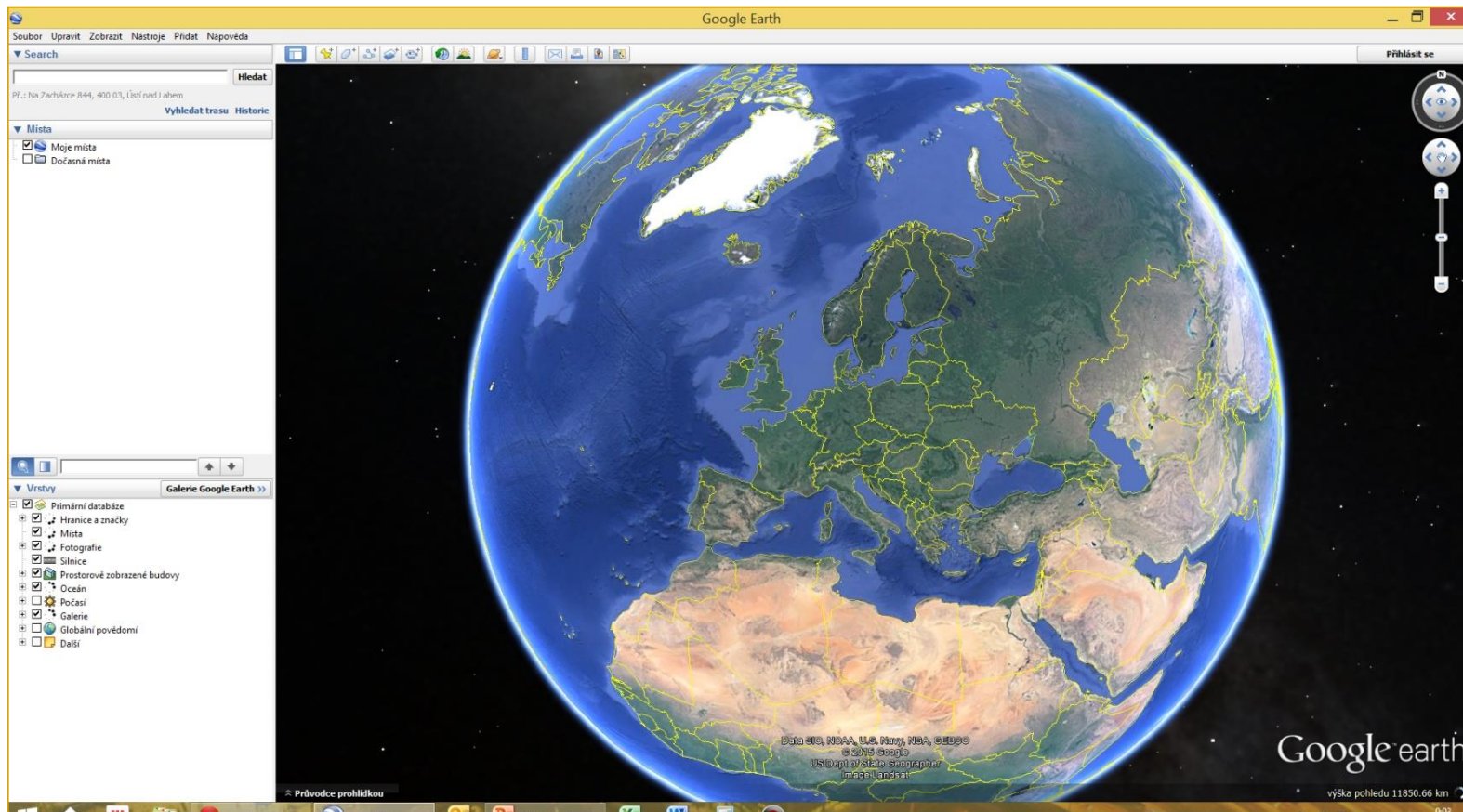

Firemní profil na Google Earth

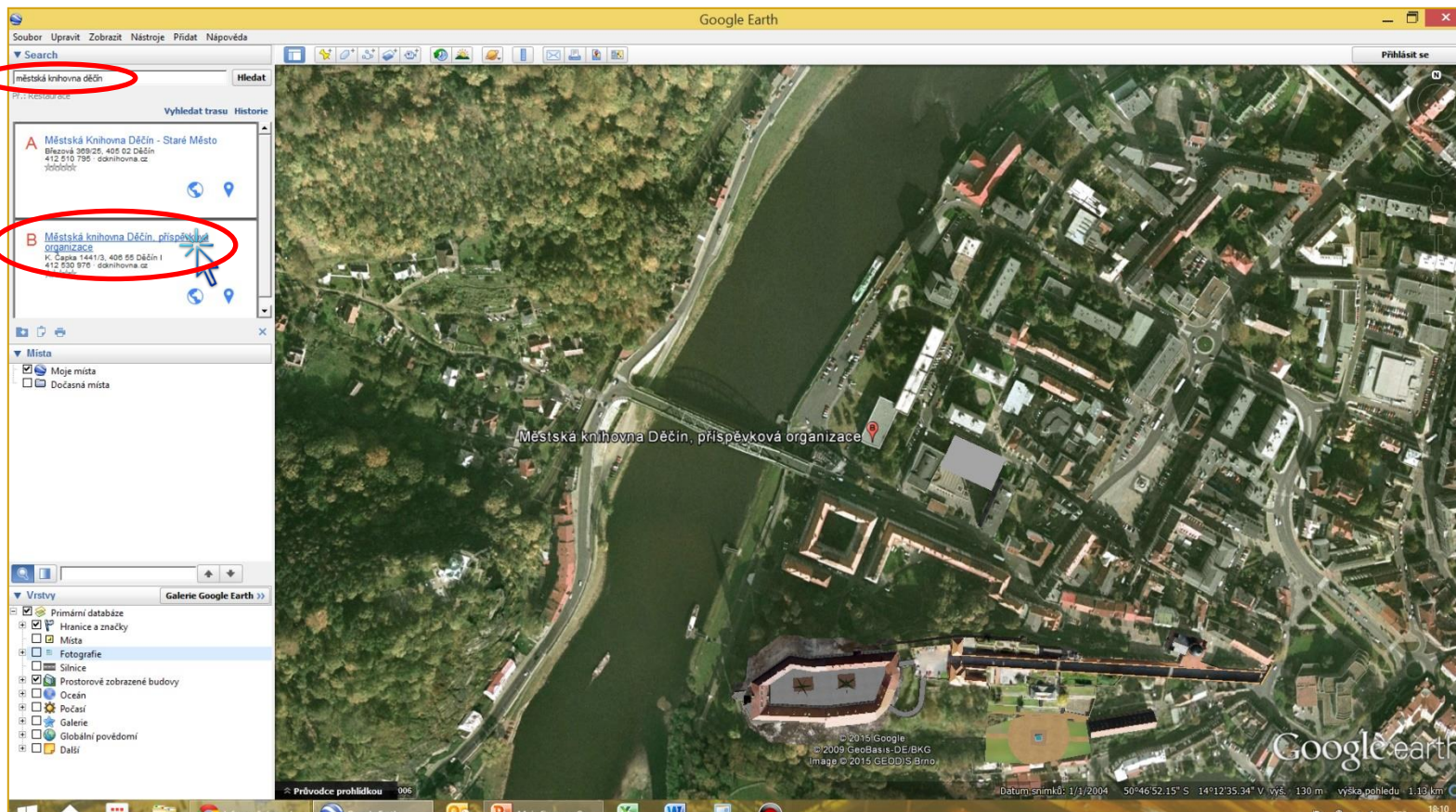

Firemní profil na Google Earth

- Navigation menu:** KNIHOVNA, VZDĚLÁVACÍ STŘEDISKO – KURZY, ONLINE KATALOG, ONLINE KATALOG ČVUT, DĚTSKÝ WEB, KALENDÁŘ AKCÍ, INFOCENTRUM, STARÝ ONLINE KATALOG.
- Header:** Městská knihovna Děčín
- Main Content:**
 - Image:** A photograph of a spiral-bound calendar.
 - Text:** AKCE KNIHOVNY NA KVĚTEN. 17. 4. 2015. Výstava chodba 3. p. Zvířetník – výtvarný projekt žáků SZŠ Děčín. Vernisáž 6. 5. v 16 h, úvodní slovo Mgr. Radek František Přednáškový sál: 20. 5. 17 h Bible. Další z cyklu oblíbených přednášek Bc. Vladimíra Voltrába DŠ. 26. 5. 17 h Manipulace...
 - Advertisement:** ČTENÍ HUSOVÝCH TEXTŮ. 23. dubna od 17.30 h. MĚSTSKÁ KNIHOVNA DĚČÍN. Vybranými texty Mistra Jana Husa.
- Right Sidebar:**
 - Search: Prohledat web knihovny
 - Městská knihovna Děčín | Propaguejte i svoji stránku
 - Facebook: Městská knihovna Děčín. Status: Děčín a okolí je knihovna zavřená. Přijďte...
 - UPCOMING EVENTS:

DUB 28. úř	10.00 Jak na česko-německé projekty
KVE	16.00 Zvířetník

The Google Earth interface on the left shows the search results for 'Městská knihovna Děčín' and the 'Místa' (Locations) panel.

Firemní profil na Google Earth

- Address:** Městská knihovna Děčín - Staré Město, Březová 369/25, 405 02 Děčín I, 412 530 785 - dcknihovna.cz
- Address:** Městská knihovna Děčín, příspěvková organizace, K. Čapka 1441/3, 406 55 Děčín I, 412 530 976 - dcknihovna.cz

The main view shows a 3D rendering of the library building and an interior view of the library with bookshelves and red chairs. Below the main view, there are sections for 'Kontaktní údaje' (Contact information) with a map, 'Shrnutí recenzí' (Summary of reviews), 'Fotky' (Photos), and 'Prohlédnout interiéry' (View interiors). The 'Fotky' section includes a gallery of photos and a button to 'Nahrát fotku veřejně' (Upload public photo).

Se vším vám může pomoci společnost Bohemiasoft

ÚVODNÍ STRANA O FIRMĚ PROJEKTY PROVIZNÍ SYSTÉM PARTNERSKÝ PROGRAM KONTAKTY

Bohemiasoft
software ve vašich službách

Některým lidem je jedno,
že nemají profesionální e-shop nebo web.
Vám by nemělo...

Kontakt

Děkuji za pozornost a jsem vám k dispozici

- Ptejte se:

- Volejte: 722 772 424

- Pište: mraz@firemnifoto.cz

